

7. 来訪者状況報告

(1) ボランティア訪問状況

月	計
4月	108
5月	92
6月	109
7月	129
8月	63
9月	90
10月	195
11月	133
12月	88
1月	84
2月	98
3月	96
総計	1285

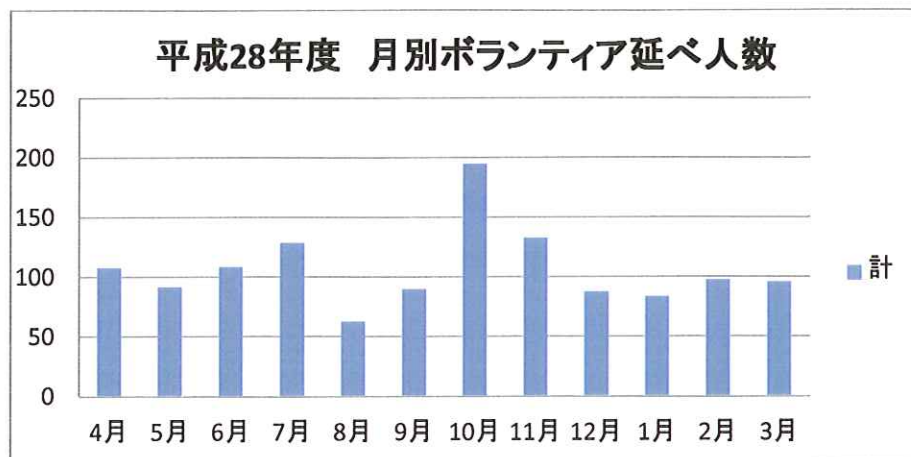

内容	4月	5月	6月	7月	8月	9月	10月	11月	12月	1月	2月	3月	総計
喫茶	32	18	27	23	15	25	23	20	16	18	21	21	259
行事補助							91						91
演芸	2	0	4	30				40	1				77
オセロ・将棋	4	3	3	4	3	3	2	2	1	1	1	0	27
聞き書き・傾聴	14	19	19	15	0	15	27	24	14	9	19	14	189
ネーム付け	5	5	6	4	3	5	3	4	4	2	4	3	48
紙芝居	12	11	12	12	12	6	11	5	12	12	11	11	127
華道	2	2	2	2	0	2	2	2	2	2	2	2	22
書道	1	1	1	1	0	1	0	0	0	1	0	0	6
絵手紙	2	1	0	2	0	2	2	2	2	2	1	2	18
音楽レク	2	2	2	4	2	4	4	2	2	2	2	5	33
理美容	2	2	2	2	2	2	2	2	2	2	2	2	24
東京お手玉の会	30	28	31	30	26	25	28	30	32	33	35	36	364
総計	108	92	109	129	63	90	195	133	88	84	98	96	1285

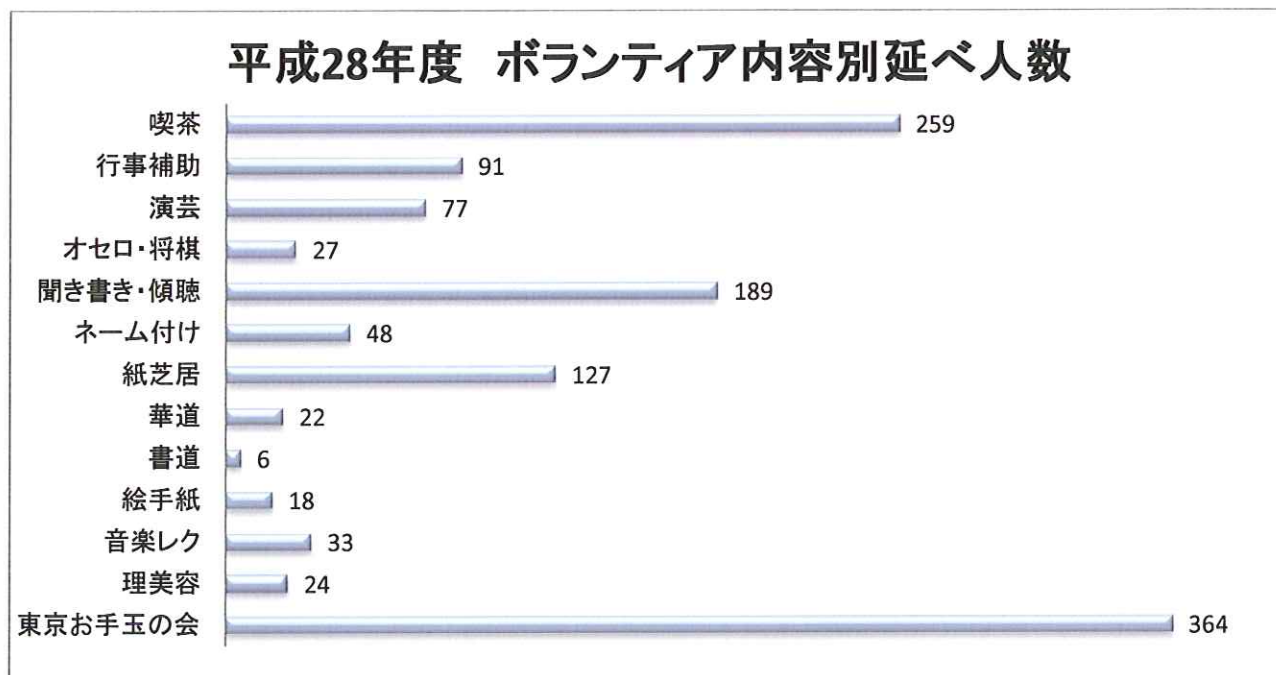

※演芸には、コーラス・演奏会・コンサートなど含む。

(2) 面会者状況 (平成 28 年 4 月～平成 29 年 3 月)

(人)

月	4 月	5 月	6 月	7 月	8 月	9 月
面会件数	433	443	445	482	482	465
面会者人数	514	569	545	600	601	591
月	10 月	11 月	12 月	1 月	2 月	3 月
面会件数	454	447	498	499	390	448
面会者人数	536	531	631	653	486	548
					合計	月平均
					件数	457.1
					人数	567

(3) 施設見学者 (平成 28 年 4 月～平成 29 年 3 月)

(人)

月	4 月	5 月	6 月	7 月	8 月	9 月
件数	9	6	3	8	7	7
人数	14	9	4	10	12	10
月	10 月	11 月	12 月	1 月	2 月	3 月
件数	6	6	3	8	7	5
人数	10	10	3	11	9	7
					合計	月平均
					件数	6.3
					人数	9.1

(4) 実習生受入報告

平成28年度 実習生受入実績

月	実習校	実人数	延人数	月	実習校	実人数	延人数				
5月	ONE TO ONE	3	3	10月	教職	8	40				
6月	人事院	3	12	12月	教職	3	15				
	玉川医師会	1	1	/							
7月	人事院	3	3								
	玉川医師会	1	1								
	ONE TO ONE	1	1								
8月	教職	11	49								
	社会福祉士	1	10								
9月	教職	19	86								
	社会福祉士	1	8								
上半期合計		44	174					下半期合計		11	55

実習生年間実人数合計

55名

延人数

219名

8. 事故報告 (1) 特養

事故報告統計表
月別事故回数

707	4月	5月	6月	7月	8月	9月	10月	11月	12月	1月	2月	3月	総計
2FAD	1	2	0	0	4	0	4	0	1	2	1	3	21
2FBC	4	6	0	0	6	1	0	2	1	1	2	0	30
3FAD	7	6	4	4	3	1	1	5	2	2	4	2	41
3FBC	3	5	4	4	2	1	1	2	2	1	2	3	26
総計	15	19	8	8	15	3	6	9	6	6	9	8	118

発生場所

707	1F喫茶	トイレ	フロア	ワーカー室	医務室	居室	施設外	EV前	浴室	廊下	その他	総計
2FAD	0	1	7	0	0	11	0	0	1	1	0	21
2FBC	0	3	17	0	0	9	0	0	1	0	0	30
3FAD	0	5	17	0	0	9	0	1	8	0	1	41
3FBC	0	0	5	0	0	10	0	10	0	0	1	26
総計	0	9	46	0	0	39	0	11	10	1	2	118

発生状況

707	転倒	ざり落ち	転落	尻もち	異食	火傷	切り傷	内出血	打撲	誤薬	徘徊	その他	総計
2FAD	5	0	4	0	0	0	5	3	1	2	0	1	21
2FBC	5	0	2	0	1	0	2	8	2	6	0	4	30
3FAD	10	0	1	0	1	0	5	13	1	6	0	4	41
3FBC	7	0	0	0	0	0	4	8	0	5	0	2	26
総計	27	0	7	0	2	0	16	32	4	19	0	11	118

発生時間別

707	早朝 (5:00~9:00)	日中 (9:00~17:00)	夕方 (17:00~21:00)	深夜 (21:00~5:00)	不明	合計
2FAD	7	6	7	1	0	21
2FBC	4	14	2	10	0	30
3FAD	9	20	7	5	0	41
3FBC	2	23	0	0	1	26
総計	22	63	16	16	1	118

※注1 アクシデントのみでまとめている

平成28年度 事故報告統計表

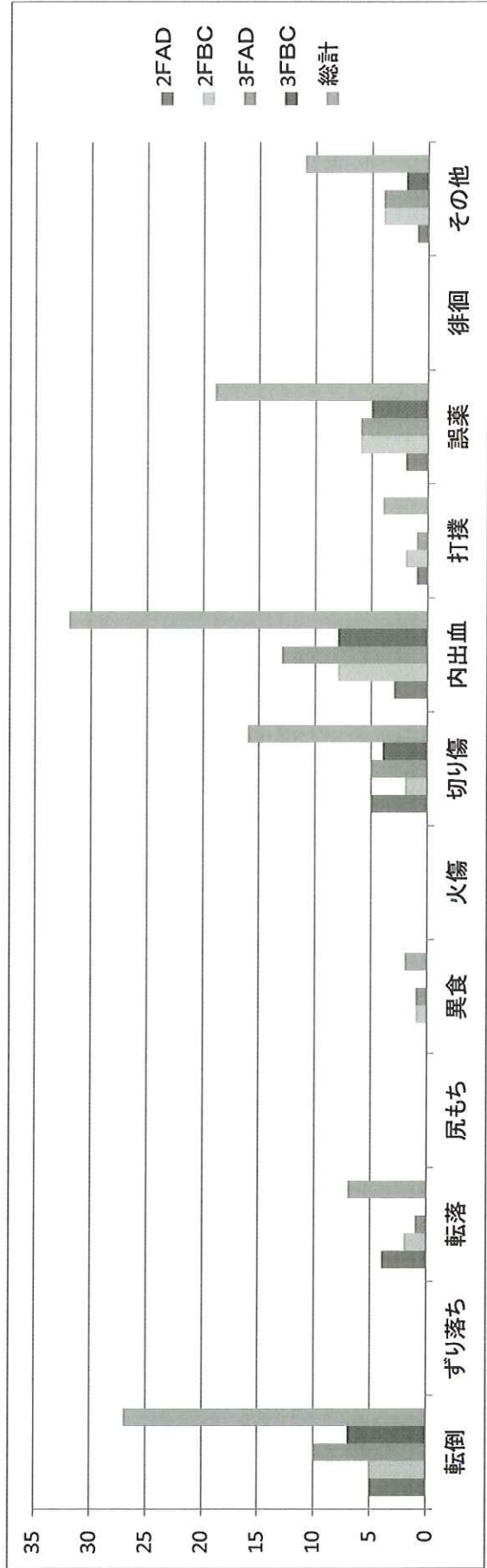
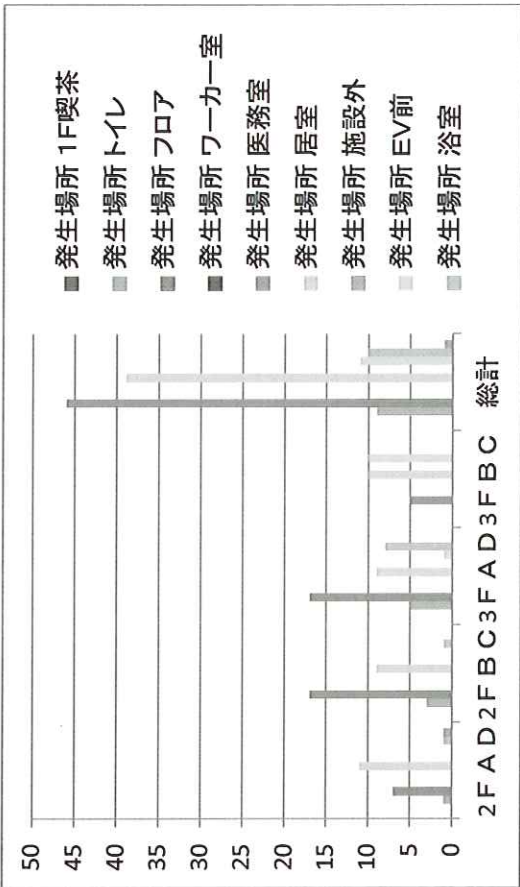
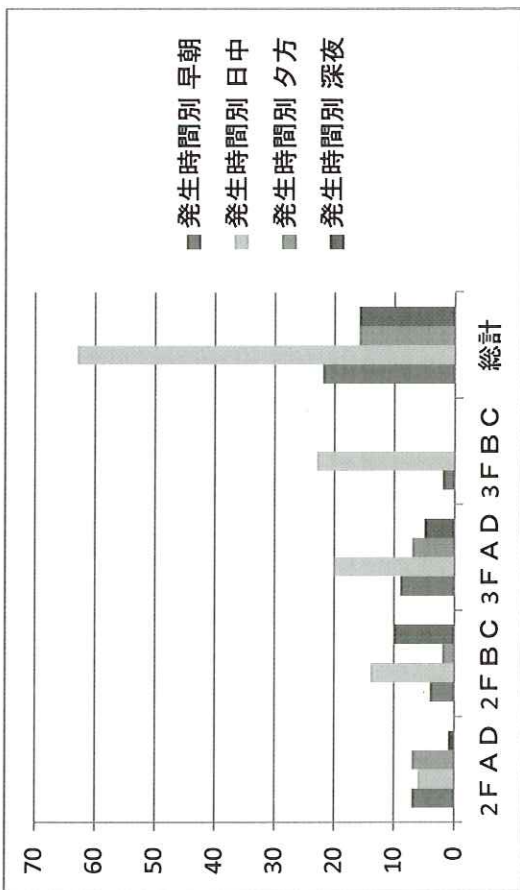

(2) ショートステイ

① 事故発生状況

月別事故件数

	4月	5月	6月	7月	8月	9月	10月	11月	12月	1月	2月	3月	合計
4FSS	3	3	2	0	1	4	2	2	2	3	2	1	25
割合	12%	12%	8%	0%	4%	16%	8%	8%	8%	12%	8%	4%	

発生状況

	転倒	ずり落ち	転落	尻もち	打撲	擦り傷 切り傷	徘徊	誤嚥	異食	内出血	薬関係	その他	合計
4FSS	15	1	1	0	0	3	0	0	0	1	3	1	25
割合	60%	4%	4%	0%	0%	12%	0%	0%	0%	4%	12%	4%	

発生時間

	早朝(5:00~	日中(9:00~	夕方(17:00~	夜間(21:00~	不明	合計
4FSS	2	14	4	5	0	25
割合	8%	56%	16%	20%	0%	

発生場所

	居室	食堂	廊下	トイレ	浴室	ベランダ	寮母室	玄関	談話 コーナー	EV前	その他	合計
4FSS	6	9	1	2	3	0	1	0	0	2	1	25
割合	24%	36%	4%	8%	12%	0%	4%	0%	0%	10%	4%	

② 事故件数と稼働率・職員人数の相関関係

稼働率・職員と事故の相関関係

	4月	5月	6月	7月	8月	9月	10月	11月	12月	1月	2月	3月	合計
4FSS	3	3	2	0	1	4	2	2	2	3	2	1	25
割合	12%	12%	8%	0%	4%	16%	8%	8%	8%	12%	8%	4%	
稼働率	110.0%	103.8%	107.8%	103.0%	101.6%	105.9%	103.0%	95.9%	94.8%	93.7%	87.3%	99.5%	100.6%
職員人数	10	10	11	11	10	10	11	11	10	10	10	11	
入/退社職員	0/0	0/0	0/0	0/0	0/0	0/1	0/0	0/0	0/0	0/0	0/0	1/0	

新規利用者と事故の相関関係

	4月	5月	6月	7月	8月	9月	10月	11月	12月	1月	2月	3月	合計
新規利用者	6	11	9	10	6	3	5	3	8	11	6	9	87
事故件数全体	3	3	2	0	1	4	2	2	2	3	2	1	25
新規入所中事故 ※1	2	2	0	0	1	2	1	1	1	3	1	0	14
新規入所中の 事故割合	66.7%	66.7%	0.0%	#DIV/0!	100.0%	50.0%	50.0%	50.0%	50.0%	0.0%	50.0%	0.0%	56.0%
新規利用者事故 ※2	0	0	0	0	0	2	0	0	0	1	0	0	3
新規利用者の 事故割合	0.0%	0.0%	0.0%	0.0%	0.0%	66.7%	0.0%	0.0%	0.0%	9.1%	0.0%	0.0%	3.4%

※1 新規利用者が利用中に発生した事故

※2 新規利用者当事者が新規利用中に発生した事故

9. 保守管理業務報告

事務課 神戸 立哉

施設開設から15年が過ぎ、日常使用・利用している設備物品の経年劣化や、施設環境の汚れなどが見受けられる。開設時から設置してある設備は、老朽化に加え部品供給の終了に伴い修理が難しくなっているものもある。3月に実施した電気設備の点検に伴う全館一斉停電では電子錠に不具合が発生し、復旧に2週間近くかかってしまった。今後も設備に問題が発生する恐れがあるため、管理会社のファミックと協力して計画的に実施するとともに、緊急の修繕についても速やかに対応していきたい。

(1) 各設備機器のメンテナンス状況

・電気、エレベーター、ダムウェーダー、ドア

項目	実施者	内容	実施日
電気設備点検	業者	漏電遮断機・受配電設備・非常発電等	2ヶ月毎
照明設備	自主	球切れ他	随時
ナースコール	メーカー	ハンド子機	随時
昇降機点検・修理	業者	保安・保守項目点検	2ヶ月毎
		法定点検項目及び届出	1月
自動ドア	業者	保安・保守項目点検	年2回
施設内ドア	自主	ナットの緩み、開閉の調整等日常管理	随時

・排水、衛生、冷暖房設備

項目	実施者	内容	実施日
貯水槽・貯湯槽清掃	業者	衛生管理、法定点検	12月
簡易専用水道検査	業者	衛生管理、法定点検	12月
水質検査	自主	残留塩素検査	毎日
エアコン・空気清浄機	自主	フィルター清掃等、設備維持	随時
屋上冷暖房設備	自主	清掃・切り替え	5月・11月
加湿器	業者	設備維持	5月・11月
機械浴・リフト浴	業者	保安・保守点検	年2回

・消防設備、施設車両、洗濯設備

項目	実施者	内容	実施日
消防設備点検	業者	法令設備機器点検	9月・3月
防災設備点検	自主	自主点検項目等	毎月
火気設備	業者他	空気取入口、安全、防災点検	随時
施設車両点検	自主	ブレーキ、エンジンオイル等	随時
施設車両清掃	自主	洗車、車内清掃等	随時
車両設備維持	自主	リフト、タイヤ、チェーン	随時
衣類乾燥機管理	自主	作動状況点検	週1回
監視カメラ	自主	作動状況点検	随時

(2) 修繕、機器の改修状況

項目	実施者	内容	実施日
木工建付修理	自主	調整、修理等	随時
介護用品修理	自主他	ベッド、車椅子他	随時
機械浴フィルター交換	自主	濾過フィルター点検、交換	随時
洗濯・乾燥機管理	自主他	洗濯機駆動ベルト点検、交換	随時
センサー類	自主他	調整、修理等	随時

(3) 住環境設備

項目	実施者	内容	実施日
雑草刈り込み・除草	自主	施設周囲の緑化環境維持作業	適宜
植木の剪定	業者	植木の剪定・育成	適宜
床ワックス・研磨	業者	施設内環境美化及び維持管理	2ヶ月毎
ベランダ廻り清掃	業者	施設環境美化及び維持管理	随時
減灯・スイッチオフ	自主	全館節約対策及び防犯防災上対策	随時
エアコン等温度設定	自主	適時適温管理及び省エネ対策	随時
消臭用炭手入れ	玉川	消臭用炭の再生・設置	随時

(4) 利用者の住環境、その他

項目	実施者	内容	実施日
生活用品修理点検	自主	日常生活用品の点検及び修理	随時
花壇・畑の維持	自主	花壇及び畑の日常手入れ	随時
行事等の会場設営	自主	行事等の会場設営及び撤収	随時
花・観葉植物の維持	等々力	花、観葉植物の手入れ	随時

(5) その他

項目	実施者	内容	実施日
ゴミ置場清掃	自主	ゴミ収集後清掃、衛生管理	随時
資源ゴミ収集	自主	分別作業	収集日
粗大ゴミ廃棄	自主	粗大ゴミの廃棄	随時

10. 防災管理業務報告

防災担当 神戸 立哉

1. 総括

今年度はBCP委員会を立ち上げ、平成23年に作成したBCPマニュアルの見直しを始めた。有事の際に職員が迅速に行動できるよう、必要な事項を網羅しつつもわかりやすくマニュアルを修正していく。

世田谷区の二次避難所協定については、実際に区との連携を想定した訓練を行い始めている。災害時の区との連絡手段など課題はまだあるが、少しずつ前進している。

二子玉川帰宅困難者対策協議会に関しては引き続き参加を行っていくが、会の発足と今後の具体的な活動について、区と町会が調整を行っている状態である。

2. 防災訓練実施報告

実施日	議題・内容	出席者
平成28年4月6日	・防災訓練（消火訓練・消火栓の使用方法・発電機の作動方法、AEDの使用方法）	7名
5月18日	・防災訓練（消火訓練・消火栓の使用方法・発電機の作動方法、AEDの使用方法）	6名
6月1日	・防災訓練（消火訓練・消火栓の使用方法・発電機の作動方法、AEDの使用方法）	6名
7月6日	・防災訓練（消火訓練・消火栓の使用方法・発電機の作動方法、AEDの使用方法）	6名
8月3日	・防災訓練（消火訓練・消火栓の使用方法・発電機の作動方法）	8名
9月13日	・自衛消防訓練防火実務講習会	6名
10月5日	・防災訓練（消火訓練・消火栓の使用方法・発電機の作動方法、AEDの使用方法）	5名
11月2日	・防災訓練（消火訓練・消火栓の使用方法・発電機の作動方法、AEDの使用方法）	6名
12月7日	・防災訓練（消火訓練・消火栓の使用方法・発電機の作動方法、AEDの使用方法）	5名
平成29年1月4日	・防災訓練（消火訓練・消火栓の使用方法・発電機の作動方法、AEDの使用方法）	9名
2月1日	・防災訓練（消火訓練・消火栓の使用方法・発電機の作動方法、AEDの使用方法）	5名
3月4日	・大規模災害訓練	特養職員・利用者 鎌田南睦会

<成果>

今年度から「自衛消防効果確認訓練」が「自衛消防訓練防火実務講習会」となり、一つの施設に成城消防署管轄内施設の防火担当者が集まり、訓練の様子を見ながら消防署員の方が指導を行っていくという形になった。その第一回の会場に博水の郷が選ばれ、消防署と協力して無事初めての講習会を行うことができた。

また、3月には鎌田南睦会と協力して大規模災害訓練を実施した。

11. やまぼうし 各種報告

(1) 満足度調査

調査集計結果

1 食事について

(%)

No.	項目	非常に満足	満足	普通	不満	非常に不満	合計
1	食事の質について保たれていると思われ れますか	33.3	33.3	33.3	0	0	100
2	食事量はご本人にあった量が提供され ていると思いますか	16.7	66.7	16.7	0	0	100
3	食事の形態はご本人に食べやすい物 が提供されていますか	33.3	33.3	33.3	0	0	100
4	ご本人の嗜好について配慮されてい ると思われれますか	16.7	50	33.3	0	0	100
5	食材費の金額についてどう思われ れますか	16.7	50	33.3	0	0	100

2 保清・衛生面について

No.	項目	非常に満足	満足	普通	不満	非常に不満	合計
1	入浴の回数、設定時間に満足してい ると思われれますか	16.7	66.7	16.7	0	0	100
2	衣類はいつも清潔にしていると思われ れますか	16.7	50	33.3	0	0	100
3	プライバシーや恥ずかしさに配慮した トイレ誘導を行っていると思われ れますか	16.7	33.3	50	0	0	100
4	トイレへの声かけは工夫していると思 われれますか	16.7	50	33.3	0	0	100
5	感染予防、衛生面で配慮されていると 感じますか	25	75	33.3	0	0	133

3 行事・レクリエーションについて

No.	項目	非常に満足	満足	普通	不満	非常に不満	(%)
1	買い物に行く場所、回数はどう思われ ますか	16.7	50	33.3	0	0	100
2	外食の場所、回数についてどう思われ ますか	16.7	50	33.3	0	0	100
3	日帰り旅行についてどう思われ ますか	33.3	16.7	50	0	0	100
4	レクリエーションの内容について	33.3	33.3	33.3	0	0	100
5	外出の頻度について	16.7	50	33.3	0	0	100

4 スタッフの対応について

No.	項目	非常に満足	満足	普通	不満	非常に不満	合計
1	職員の入居者に対する態度・言葉遣いについてどう思われますか	28.6	42.9	28.6	0	0	100
2	ご家族に対して日常の報告が来ていますか	28.6	42.9	28.6	0	0	100
3	ご家族が思ったことや不満が気楽にいえませんか	28.6	42.9	28.6	0	0	100
4	職員の介護に関する専門知識や技術などに満足していますか	14.3	42.9	42.9	0	0	100
5	入居者への健康管理は適切だと思えますか	14.3	42.9	42.9	0	0	100

5 生活全般

No.	項目	非常に満足	満足	普通	不満	非常に不満	合計
1	やまぼうしに入所されてから入居者の心身の状態に変化はありましたか	42.9	14.3	42.9	0	0	100
2	やまぼうしはくつろげる場所、快適な生活を送れる環境となっていますか	28.6	42.9	28.6	0	0	100
3	やまぼうしの生活を楽しんでいると思えますか	28.6	42.9	28.6	0	0	100
4	入居者同士の間人間関係をみてどう思われますか	14.3	71.4	14.3	0	0	100

6 ご家族への対応

No.	項目	非常に満足	満足	普通	不満	非常に不満	合計
1	職員の挨拶はきちんと出来ていると思えますか	57.1	28.6	14.3	0	0	100
2	ご本人やご家族に対する職員の言葉遣いは適切ですか	57.1	28.6	14.3	0	0	100
3	ご家族が面会に来られた時にご本人の近況報告をきちんと話していますか	57.1	28.6	14.3	0	0	100
4	職員の服装、身だしなみについて	42.9	28.6	28.6	0	0	100

ご意見

<食事について>

- ・仕事場と自宅の往復の人だったので、調理の時間も、本人は嬉しく楽しい時間だと思います。
- ・消化の良いもの、栄養面などの管理を引き続きお願い致します。

<保清、衛生面について>

- ・出来るだけ多く入らせて欲しいが、人材不足が解消されれば改善されるかと思いますが、中々厳しい問題です。
- ・感染面で、やはり外からスタッフが通って来る事で避けられませんが、細心の注意を払って頂けていると信頼しています。
- ・帰苑時や食前など、手指消毒を励行して頂けると安心です。
- ・咳をしている方などの、マスク着用をお願いしたい。

<行事・レクリエーション>

- ・スタッフのシフト(拡充)しだいでは？
- ・ファミレスの栄養値はあまり感心しませんが、小まめに情報を収集してより良い「お楽しみイベント」を実施させて頂きたいです。
- ・根底には人材不足が根強くありますが、利用料としては決して安くない金額でもあり、それだけの物をお支払していることに対して100%の見返りは望んでいませんが、レク等かなりマンネリ化しているように思います。入居者個々の身体能力も踏まえ、新たなことに目を向け、導入についてご尽力いただければ幸いです。
- ・職員の負担が大きくなるかと思いますが、団地の中でも1日のうちに必ず外の空気を吸う機会を作っていただければ、と思います。

<スタッフの対応>

- ・安心してお任せ出来るので安心です。
- ・現場の職員の方々に、全ての面での専門知識や技術を求める訳ではないが、PT等その道のプロフェッショナルと連携を積極的に図って欲しい。
- ・病気の特質上、嫌悪感を持つ相手には感情を出しますが、そういう傾向が無いのでスタッフの皆さんを信頼している事が伺えます。
- ・明るく対応して頂いていると思います。

<生活全般>

- ・現状、自分がいるべき場所、と認識はしている様子。
- ・お友達に囲まれて、楽しそうに見受けられます。
- ・短期の記憶が大分衰えて来ているようで、同じ内容で続けて電話がかかて来るともありませんが、「おやすみコール」は嬉しいです。携帯管理、引き続きお願いします。
- ・個室にいるときは、なるべくテレビを付けるよう促して頂けると助かります。
- ・やまぼうしの「やれることは自分でやらせる」ありがたく思っております。

<その他>

- ・いつもありがとうございます。家にいたときに比べ、生き生きと生活していると思います。
- ・Webでも「やまぼうし通信」を拝見しています。写真で楽しい日々を拝見出来るので嬉しく思います。
- ・辞めた職員の補充など、管理の側がもっと力を入れて頂きたいと思います。
- ・いまのシフトでは、傍から見ていてもギリギリな感じで、スタッフが個別のスキルアップを望んだとしても、研修に参加する余裕など無いように思えます。
- ・母は、やまぼうし始まって以来の「レビー小体型認知症」との事で、OJTにて後学に役立てて頂ければと思います。
- ・家族会は基本的に、全入居者の家族が皆参加出来る日程を探るべきです。偏った人数ならかえってやらない方が良い。懇親会も、夜勤スタッフ以外は皆参加出来るようであれば、やる意味は無いです。
- ・不本意にも「認知症という病」に襲われた哀しい患者さん達のお世話をすることがどれだけ大変な事か、察するに余りますが何卒、宜しくお願い致します。

(2) 事故報告

<ヒヤリハット報告>

項目	発生・発見場所	件数	主な状況
尻もち	居室	7	・立ち上がり ・歩き出し ・下膳をしようとしてバランスを崩す
	リビング	6	・バランスを崩す ・立ち上がりふらつく
	廊下	2	・歩いていてふらつく ・つまづく
	トイレ	2	・立ち上がり ・歩き出し
外傷	居室	1	・居室の鍵をかけようとして指を挟む
	不明	1	・足から出血しているのを発見
服薬	リビング	1	・誤嚥
誤飲	洗面所	1	・義歯洗浄剤入りの水を飲んでしまう

<事故報告>

- ・28年度は事故発生なし

(3) 平成28年度グループホームやまぼうし活動報告(デイサービス共通)

日付	ホーム内活動	参加人数	ホーム外活動	参加人数	日付	ホーム内活動	参加人数	ホーム外活動	参加人数	日付	ホーム内活動	参加人数	ホーム外活動	参加人数
4月					5月					6月				
1					1					1				
2					2					2				
3	Yさん誕生会	9			3					3				
4					4					4				
5					5					5				
6			桜の木の下でお茶会	8	6					6				
7					7			公園でおやつとお茶	8	7				
8					8					8				
9					9					9				
10					10					10				
11					11					11				
12					12					12				
13	紙芝居	9			13					13				
14					14					14				
15					15					15				
16					16	紙芝居	9			16				
17					17					17				
18					18	あおぎり会(刺し子縫い)	9			18				
19					19					19				
20			あおぎり会(散歩)	4	20					20	紙芝居	9		
21					21					21				
22			玄関テラスにて茶道	9	22					22				
23					23					23				
24					24					24	茶道	9		
25			テラスでお茶	9	25					25				
26					26					26				
27					27	茶道	9			27				
28					28			泉会バザー	9	28				
29					29					29	あおぎり会(七夕飾り飾り付け)	9		
30			ラーメン屋へ外食	7	30					30				
					31			テラスでおやつ	9					

日付	ホーム内活動	参加人数	ホーム外活動	参加人数	日付	ホーム内活動	参加人数	ホーム外活動	参加人数	日付	ホーム内活動	参加人数	ホーム外活動	参加人数
7月					8月					9月				
1					1					1				
2					2					2				
3					3					3				
4					4					4				
5					5					5				
6					6					6				
7					7	Iさん誕生会&Nさん歓迎会	9			7				
8					8					8				
9					9					9			ほっとカフェ	9
10					10					10				
11					11					11				
12					12					12				
13					13					13	玄関テラスにて茶	8		
14					14					14				
15					15					15				
16	Iさん誕生会	9			16					16	茶道	9		
17					17	あおぎり会(おやつ作り)	8			17				
18					18					18				
19					19					19				
20					20					20				
21					21					21	あおぎり会(手芸)	8		
22	茶道				22					22				
23					23					23				
24					24					24				
25	紙芝居	10			25	Nさん誕生会	8			25				
26					26					26	紙芝居	11		
27					27	夏休みラジオ体操	5			27			玄関テラスにておやつ	9
28					28	夏休みラジオ体操	5			28				
29					29					29	紙芝居	9		
30					30					30				
31					31					31				

日付	ホーム内活動	参加人数	ホーム外活動	参加人数	日付	ホーム内活動	参加人数	ホーム外活動	参加人数	日付	ホーム内活動	参加人数	ホーム外活動	参加人数
10月					11月					12月				
1					1					1				
2					2	さざそう(訪看)交流会				2				
3					3					3			やまぼうしバザー	9
4					4					4				
5					5					5				
6					6					6				
7					7					7	あおぎり会(Xマス飾り付け)	9		
8					8					8				
9					9					9			ほっとカフェ	7
10					10					10				
11					11					11	ほっとカフェ	3		
12					12					12				
13					13					13				
14					14	ほっとカフェ	6			14				
15					15	玄関テラスでお弁当	8			15				
16					16					16	あおぎり会(Xマス飾り作り)	9		
17					17					17			クリスマス会	9
18					18					18				
19					19					19				
20					20					20				
21					21					21	紙芝居	10		
22					22					22				
23					23	博水の郷文化祭参加	2			23				
24					24					24				
25					25					25	茶道	10		
26					26					26	いきいき講座	8		
27					27					27			日帰り旅行	9
28					28					28				
29					29					29				
30					30					30				
31					31	茶道	9			31				

日付	ホーム内活動	参加人数	ホーム外活動	参加人数	日付	ホーム内活動	参加人数	ホーム外活動	参加人数
1月					2月				
1			初詣	6	1				
2			初詣	2	2				
3					3	節分、豆まき	9		
4					4				
5					5				
6					6				
7	Tさん誕生会	9			7				
8					8			Yさん誕生会	9
9					9				
10					10				
11					11			ほっとカフェ	4
12					12				
13					13				
14			ほっとカフェ	9	14				
15					15	あおぎり会(お雑様作り)			
16					16				
17					17				
18	あおぎり会(百人一首)	8			18				
19					19				
20					20	紙芝居	9		
21					21				
22					22				
23	紙芝居	9			23				
24	Iさん誕生会	9			24				
25					25				
26					26			民家園へ雑人形見学	6
27					27	茶道	9		
28					28				
29	Nさん誕生会	9			29				
30	茶道	9			30				
31					31				
					3月				
					1			ファミレス(ビックボーイ)へ外出	10
					2				
					3				
					4				
					5				
					6				
					7				
					8				
					9				
					10				
					11			ほっとカフェ	7
					12				
					13				
					14				
					15				
					16				
					17				
					18				
					19				
					20				
					21			玄関前テラスにてお弁当	9
					22			あおぎり会(お手玉)	8
					23				
					24			Tさん誕生会	10
					25				
					26				
					27			紙芝居	10
					28				
					29				
					30				
					31			春の野点風お茶会	9